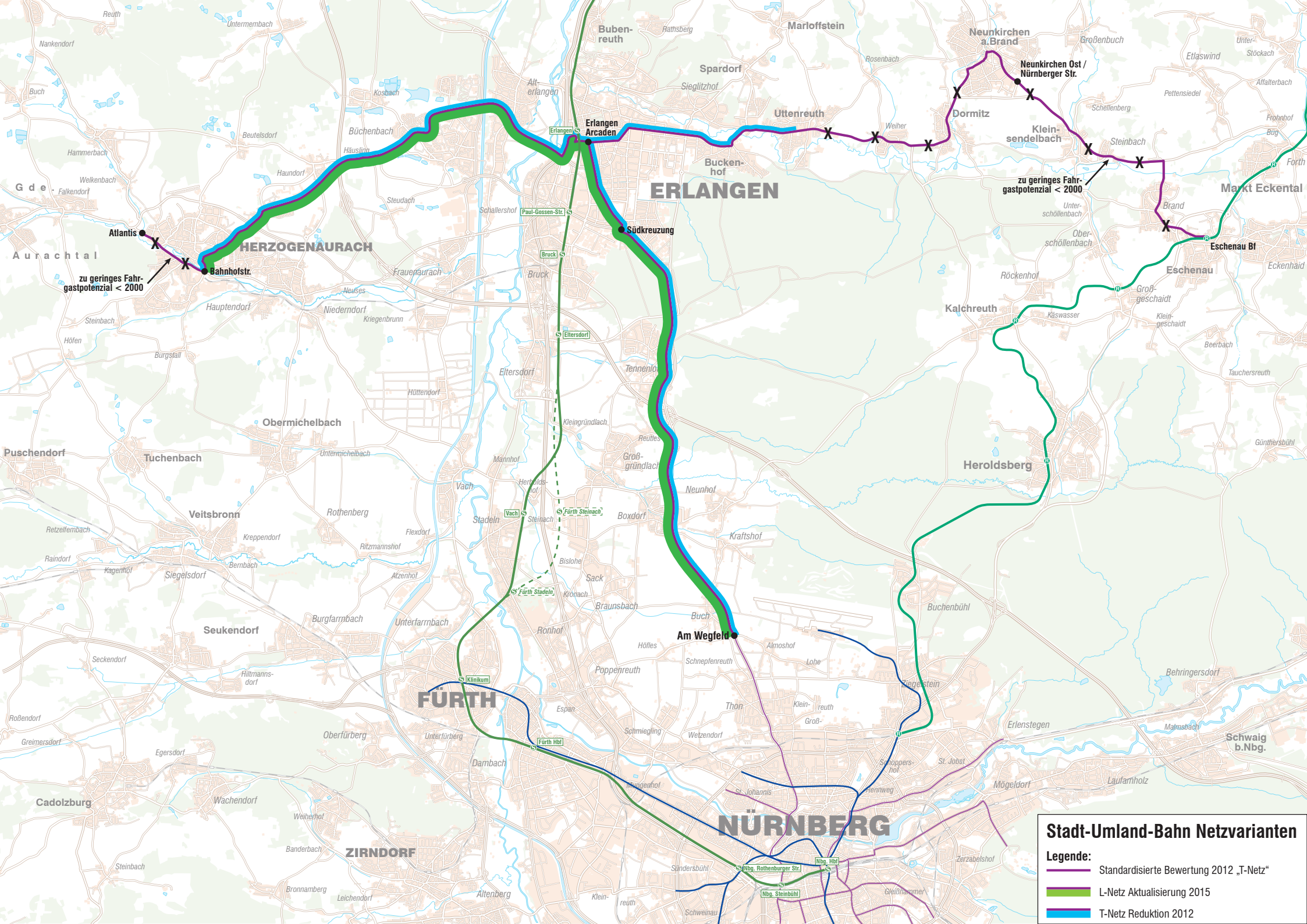
Stadt-Umland-Bahn Netzvarianten
Legende:
Standardisierte Bewertung 2012 „T-Netz“
L-Netz Aktualisierung 2015
T-Netz Reduktion 2012
Atlantis
Bahnhofstr.
zu geringes Fahrgastpotenzial < 2000
HERZOGENAURACH
Erlangen Arcaden
ERLANGEN
Südkreuzung
Uttenreuth
Dormitz
Neunkirchen a.Brand
Neunkirchen Ost / Nürnberger Str.
Kleinsendelbach
Steinbach
zu geringes Fahrgastpotenzial < 2000
Markt Eckental
Eschenau Bf
Eschenau
Kalchreuth
Heroldsberg
Am Wegfeld
FÜRTH
NÜRNBERG
ZIRNDORF
Obermichelbach
Tuchenbach
Puschendorf
Veitsbronn
Seukendorf
Cadolzburg
Schwaig b.Nbg.
Paul-Gossen-Str.
Bruck
Eltersdorf
Vach
Fürth Steinach
Fürth Stadeln
Klinikum
Fürth Hbf
Nbg. Rothenburger Str.
Nbg. Hbf
Nbg. Steinbühl